

ISFAHAN ŞARKI

Usûlü : CURCUNA

(Gön­lü­mü çek­se de yâ­rin hayâ­li)

Müzik : SÂLİH SUPHİ SONER

Söz : FÂRUK NÂFİZ ÇAMLIBEL

(♩ = 200)



(ARANAĞMESİ_____)



rin_____ ha_____ yâ_____ li (SAZ_____)

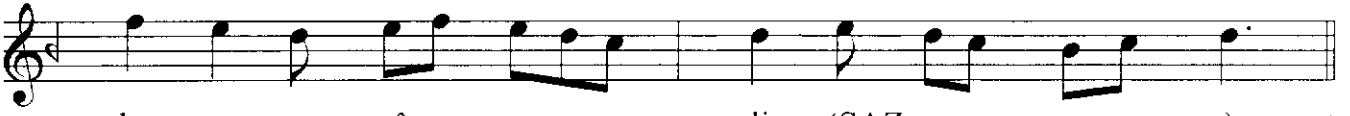

ha_____ yâ_____ li (SAZ_____)



Aş_____ ma_____ ya_____ kud_____ re tim_____ yet_____



mez_____ ci bâ_____ li (SAZ_____)



ci bâ_____ li (SAZ_____)

li (SAZ_____)

./...

İSFAHAN ŞARKI

(2. Sahife)

SÂLİH SUPHİ SONER

Yol cu— yum— bir— ku ru—
yap— rak mi— sâ— li (SAZ—) Yol cu yum
bir— ku ru— yap— rak mi— sâ— li (SAZ—)
Rüz— gâ— rın ö nü— ne— ka tıl— mı— şım—
ben (SAZ—) Rüz— gâ— rın—
ö nü— ne— ka tıl— mı— şım—
ben ah— ka tıl— mı— şım— ben (Son) E.B.

Gönlümü çekse de yârin hayâli
Aşmaya kudretim yetmez cibâli
Yolcuyum bir kuru yaprak misâli
Rüzgârın önüne kapılmışım ben
(Fâruk Nâfiz ÇAMLİBEL)